

防災食館

ぼうさいかん

入館
- Free admission -
無料

消火体験

Fire Extinguishing



VR防災体験

VR Disaster

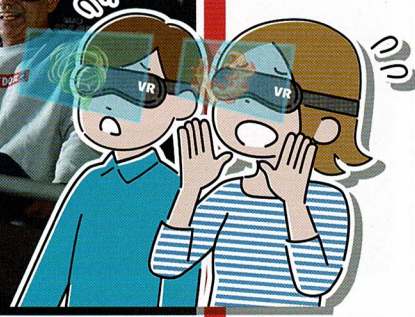
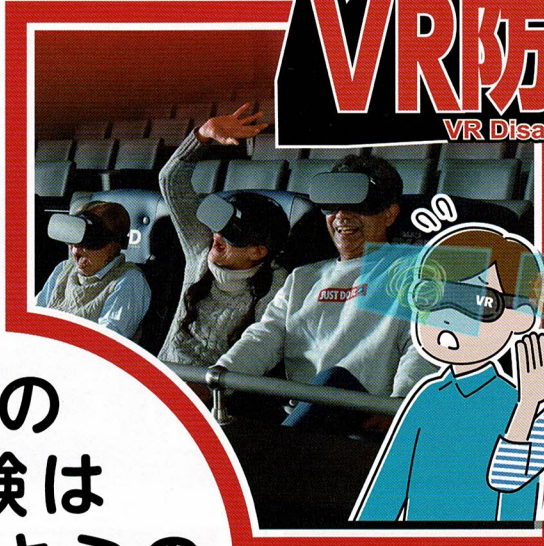

この
体験は
きっとキミの
チカラ
になる!

地震体験

Earthquake

6 Upper 震級6.5

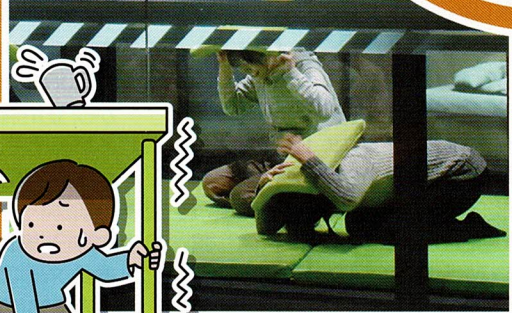

応急手当体験

First Aid

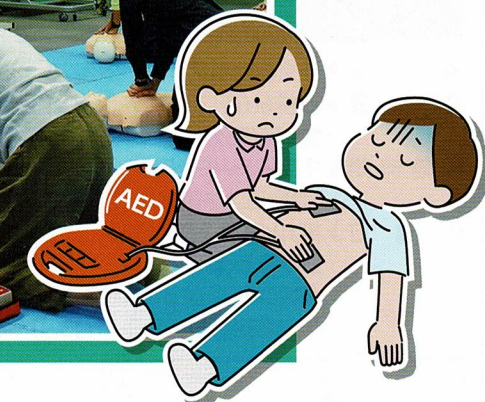
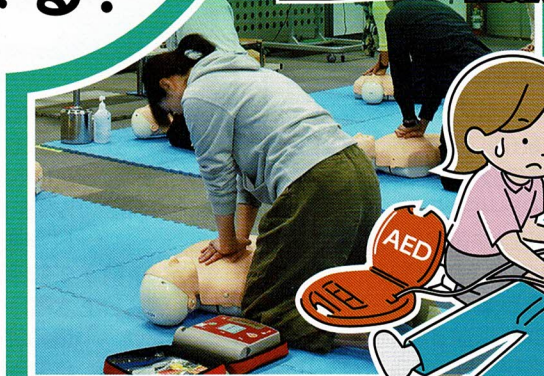

駅から5分で防災体験!
毎週金曜日ナイトツアー開催中!

IKEBUKURO
池袋
いけぶくろぼうさいかん
防災館

ここだけのリアルな
都市型水害・暴風雨体験!!

HONJO
本所
ほんじょぼうさいかん
防災館

こども防災体験広場など
自由に遊べる防災体験が魅力!

TACHIKAWA
立川
たちかわぼうさいかん
防災館



池袋防災館

**駅から5分で楽しく防災体験
毎週金曜日ナイトツアー開催!**

ナイトツアー VR防災体験 地震体験コーナー 消火体験コーナー

池袋防災館では、インストラクターが通常ツアー4体験:所要時間1時間40分(地震・煙・消火の3体験に加え、防災ビデオ・VR防災体験・救急体験・図上訓練の中から1コーナーを選択していただきます)をツアー方式でご案内いたします。ナイトツアーは、毎週金曜日の午後5時と午後7時(2部制)に開催しています。

▼地震体験コーナー

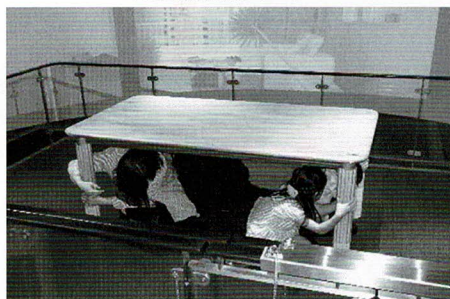

▼消火体験コーナー



場 所 ▶ 東京都豊島区西池袋2-37-8
交 通 ▶ 池袋駅(西口・メトロポリタン口)から徒歩5分
開館時間 ▶ 午前9時～午後5時
(金曜日は午後9時まで開館)
休館日 ▶ 第1火曜日・第3火曜日
及び第3火曜日の翌日
(国民の祝日に当たる場合は直後の平日)
年末年始(12月29日～1月3日)

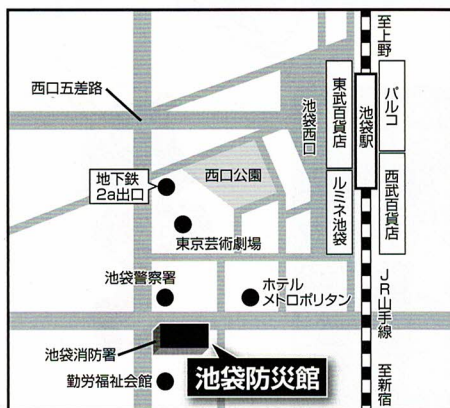

TEL.03-3590-6565

ホーム <https://tokyo-bskan.jp/>
ページ [bskan/ikebukuro/](https://tokyo-bskan.jp/bskan/ikebukuro/)



本所防災館

**本所防災館のみのオリジナル!!
都市型水害・暴風雨体験!**

VR防災体験コーナー 都市型水害体験コーナー 暴風雨体験コーナー 救出救助コーナー

本所防災館では、インストラクターがツアー形式でご案内する、地震、煙、消火、応急手当、暴風雨、都市型水害の6つの体験コーナーのほか、単独で体験してもらうVR防災体験、救出救助コーナーがあります。暴風雨・都市型水害・浸水体験は本所防災館でのみ体験できます。体験ツアーの所要時間は、防災シヤターと4種類の体験で1時間45分です。

▼暴風雨体験コーナー



▼都市型水害体験コーナー



場 所 ▶ 東京都墨田区横川4-6-6
交 通 ▶ JR総武線・東京メトロ半蔵門線(錦糸町駅)から徒歩10分/京成押上線・都営浅草線・東武スカイツリーライン・東京メトロ半蔵門線(押上駅)から徒歩10分
開館時間 ▶ 午前9時～午後5時
休館日 ▶ 水曜日・第3木曜日
(国民の祝日に当たる場合は直後の平日)
年末年始(12月29日～1月3日)

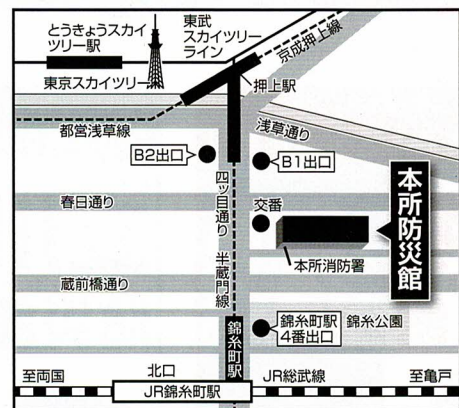

TEL.03-3621-0119

ホーム <https://tokyo-bskan.jp/>
ページ [bskan/honjo/](https://tokyo-bskan.jp/bskan/honjo/)



立川防災館

**自由に選べる体験が魅力!
子ども防災体験広場も人気!!**

VR防災体験コーナー 救出救助コーナー 子ども防災体験広場(アスレチック・ゲーム等)

立川防災館では、インストラクターがお客様のご希望の各"ツアー体験コーナー"をご案内いたします(各30分)。また、子ども防災体験広場をはじめ、自由体験コーナー(通報訓練コーナーがリニューアル)もあり、楽しみながら災害時に役立つ行動力を身につけることができる体験学習施設です。

▼子ども防災体験広場



▼VR防災体験コーナー



場 所 ▶ 東京都立川市泉町1156-1
交 通 ▶ バスJR立川駅北口(1番乗り場)から「立川消防署」下車すぐ/多摩都市モノレール「高松駅」から徒歩15分
開館時間 ▶ 午前9時～午後5時
休館日 ▶ 木曜日・第3金曜日
(国民の祝日に当たる場合は直後の平日)
年末年始(12月29日～1月3日)

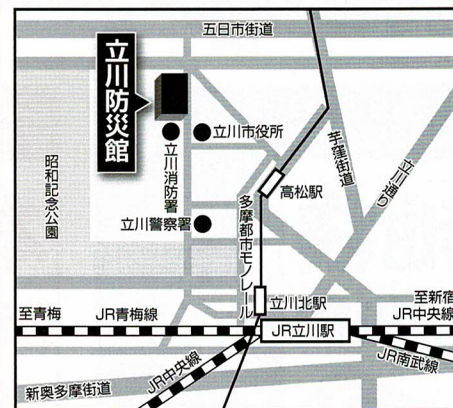

TEL.042-521-1119

ホーム <https://tokyo-bskan.jp/>
ページ [bskan/tachikawa/](https://tokyo-bskan.jp/bskan/tachikawa/)



※混雑の場合がございますので、ご来館の際はお電話で事前にご確認ください。
※最新の情報及び詳細は、各防災館のホームページでご確認ください。